



ГОСУСЛУГИ

Доступ к сервисам
электронного правительства

**Регистрация физических лиц на
Едином портале государственных
услуг (ЕПГУ)**

госуслуги

Попробуйте новую версию портала Госуслуг beta.gosuslugi.ru

Ваше местоположение: Челябинская область

ЭЛЕКТРОННОЕ ПРАВИТЕЛЬСТВО ГОСУСЛУГИ
Госуслуги прозрачны как никогда!

Телефоны поддержки:
в России: 8 (800) 100-70-10
за границей: + 7 (499) 550-18-39

Личный кабинет:
ВХОД РЕГИСТРАЦИЯ

Государственные услуги Органы власти Поиск услуг

Проверьте свои пенсионные накопления в один клик!

На бета-версии портала запущена услуга проверки пенсионных накоплений. С её помощью вы сможете узнать:

- Свой трудовой стаж,
- Расчетный пенсионный капитал,
- Информацию о страховщике, у которого формируются пенсионные накопления.

Проверить пенсионные накопления Подробнее >

Достижение пенсионного Приобретение Получение дотации Декларирование доходов



https://www.gosuslugi.ru/registration/

госуслуги
Доступ к сервисам
электронного правительства

Регистрация

Фамилия
Зарецкая

Имя
Ольга

Мобильный телефон
+7 967 ~~0076200~~ X

Или электронная почта

Нажимая на кнопку «Зарегистрироваться»,
вы соглашаетесь с [Условиями использования](#)
и [Политикой конфиденциальности](#)

Зарегистрироваться

После регистрации телефон или почта
будет использоваться для входа во все
сервисы электронного правительства.
Пример правильного указания телефона
+7 907 7647961

Шаг 2
Указать фамилию,
Имя, номер телефона
либо E-mail

Шаг 3
Ввести код
подтверждения
полученный в SMS
сообщении

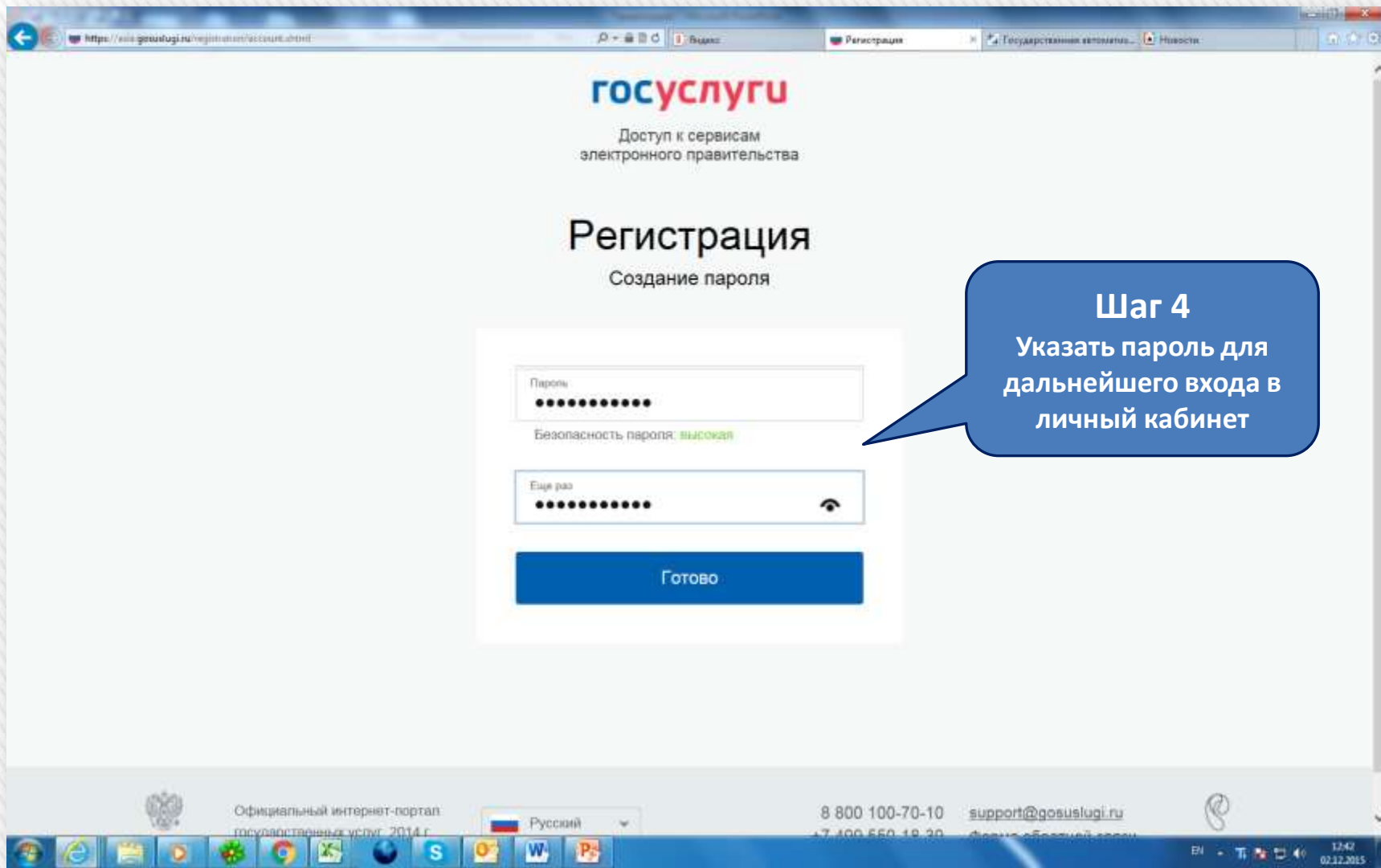

Шаг 4
Указать пароль для
дальнейшего входа в
личный кабинет

Вывод сообщения:

**«Регистрация прошла
успешно»**

(продолжение следует)

Заполните обязательно, если отчество указано в вашем документе, удостоверяющем личность

Пол Женский

Дата рождения [REDACTED]

Место рождения [REDACTED]

СНИЛС [REDACTED]

Гражданство Россия

Документ, удостоверяющий личность Паспорт гражданина Российской Федерации

Серия и номер [REDACTED]

Дата выдачи [REDACTED]

Кем выдан [REDACTED]

Код подразделения [REDACTED]

Продолжить позже

Продолжить

Шаг 5
заполнить поля
достоверными
сведениями
(продолжение)

https://www.gosuslugi.ru/profile/user/9ab24b2000

← Перейти в Госуслуги

ЭЛЕКТРОННОЕ ПРАВИТЕЛЬСТВО ПРОФИЛЬ

Телефоны поддержки:
в России: 8 (800) 100-70-10
за границей: +7 (499) 550-18-39

Зарецкая О.

Персональные данные | Настройки учетной записи

Заполнение и проверка личных данных

✓ 2 3

Ввод личных данных | Проверка личных данных | Подтверждение личности

АВТОМАТИЧЕСКАЯ ПРОВЕРКА ЛИЧНЫХ ДАННЫХ

- ✓ Проверка СНИЛС и персональных данных в Пенсионном фонде Российской Федерации
- ⚙ Проверка данных документа, удостоверяющего личность, в Федеральной миграционной службе Российской Федерации

Выполняется проверка ваших личных данных

Выполняется автоматическая проверка ваших данных, обычно она занимает несколько минут, но в некоторых случаях проверка может занять до 5 суток. Если вы не хотите ждать, вы можете закрыть страницу, проверка при этом будет продолжаться. О завершении проверки вы будете уведомлены с помощью sms-сообщения, отправленного на номер +7 (987) 887-62-68. Результаты проверки вы также можете посмотреть в своей учетной записи.

> Перейти к подтверждению личности

12:47 02.12.2015

Осуществляется
проверка личных
данных

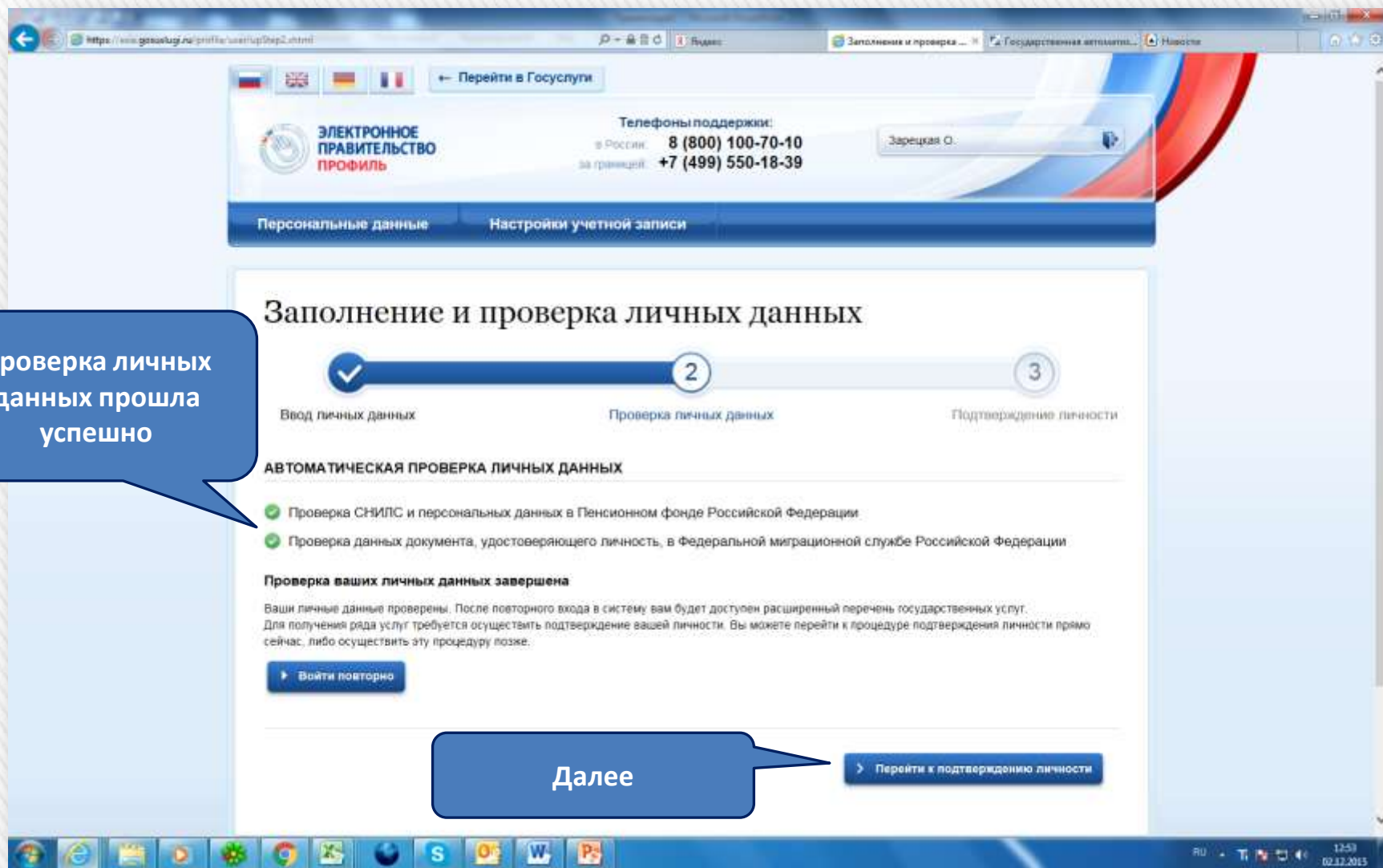

Проверка личных данных прошла успешно

Далее

Перейти к подтверждению личности

»SMS сообщение:

» Проверка личных данных
завершена успешно!

(продолжение следует)

https://esia.gosuslugi.ru/profile/userinfo/step3.html

← Перейти в Госуслуги

ЭЛЕКТРОННОЕ ПРАВИТЕЛЬСТВО
ПРОФИЛЬ

Телефоны поддержки:
в России: **8 (800) 100-70-10**
за границей: **+7 (499) 550-18-39**

Зарецкая О.

Персональные данные Настройки учетной записи



Заполнение и проверка личных данных

✓ ✓ 3

Ввод личных данных Проверка личных данных Подтверждение личности

i Ваши личные данные проверены. Теперь вам доступен расширенный [перечень государственных услуг](#). Для получения ряда услуг требуется осуществить подтверждение вашей личности. Вы можете сделать это прямо сейчас, либо осуществить процедуру подтверждения личности позже.

ДОСТУПНЫЕ СПОСОБЫ ПОДТВЕРЖДЕНИЯ

 <p>Обратиться лично</p> <p>Подтверждение в момент посещения одного из центров обслуживания</p>	 <p>Получить код подтверждения письмом</p> <p>Код будет отправлен вам заказным письмом через «Почту России»</p>	 <p>С помощью электронной подписи или УЭК</p> <p>Моментальное подтверждение при наличии средства квалифицированной электронной подписи (КЭП)</p>
---	--	--

esia.gosuslugi.ru пытается отследить ваше физическое расположение. Разрешить однократно Параметры для этого сайта

12:54 02.12.2013

Разрешить !

Заполнение и проверка личных данных

1 2 3

Ввод личных данных Проверка личных данных Подтверждение личности

Ваши личные данные проверены. Теперь вам доступен расширенный [перечень государственных услуг](#). Для получения ряда услуг требуется осуществить подтверждение вашей личности. Вы можете сделать это прямо сейчас, либо осуществить процедуру подтверждения личности позже.

ДОСТУПНЫЕ СПОСОБЫ ПОДТВЕРЖДЕНИЯ

Обратиться лично
Подтверждение в момент посещения одного из центров обслуживания

Получить код подтверждения письмом
Код будет отправлен вам заказным письмом через «Почту России»

С помощью электронной подписи или УЭК
Моментальное подтверждение при наличии средства квалифицированной электронной подписи (КЭП)

Лично обратитесь в один из специализированных центров обслуживания. Для подтверждения личности вам потребуется предъявить документ, который был указан на этапе ввода личных данных.

Россия, Челябинская область, Магнитогорск

Доступные услуги: Регистрация учетной записи Подтверждение личности

Время работы: Работает в выходные Ранее время работы (открыт с 8:00)

ШАГ 6
Выбор способа
подтверждения
личности

Просмотр списка
мест, прохождения
подтверждения
личности

Выбрать

https://www.gosuslugi.ru/profile/user/step3.html

Почта России

Обратиться лично

Подтверждение в момент посещения одного из центров обслуживания

Почта России

Получить код подтверждения письмом

Код будет отправлен вам заказным письмом через «Почту России»

С помощью электронной подписи или УЭК

Моментальное подтверждение при наличии средства квалифицированной электронной подписи (КЭП)

Лично обратитесь в один из специализированных центров обслуживания. Для подтверждения личности вам потребуется предъявить документ, который был указан на этапе ввода личных данных.

Россия, Челябинская область, Магнитогорск

Найти

На карте

Списком

Доступные услуги:

- Регистрация учетной записи
- Подтверждение личности
- Восстановление доступа

Время работы:

- Работает в выходные
- Раннее время работы (открыт с 8:00)
- Позднее время работы (открыт после 19:00)

Управление социальной защиты населения администрации города Магнитогорска
АДМИНИСТРАЦИЯ ГОРОДА МАГНИТОГОРСКА
 456044, Челябинская область, Магнитогорск город, Пеннин проспект, д. 72 ~ 243 м
 Режим работы: По понедельникам, вторникам, средам, четвергам с 8.30 до 17.30 (обед с 12.00 до 12.45), по пятницам с 8.30 до 16.15 (обед с 12.00 до 12.45)

Муниципальное автономное учреждение «Многофункциональный центр по предоставлению государственных и муниципальных услуг города Магнитогорска». Центр по приему населения №1
МАУ "МФЦ"
 454000, Челябинская область, Магнитогорск город, Карла Маркса проспект, д. 79 ~ 255 м

ШАГ 7
Выбор места
подтверждения
личности

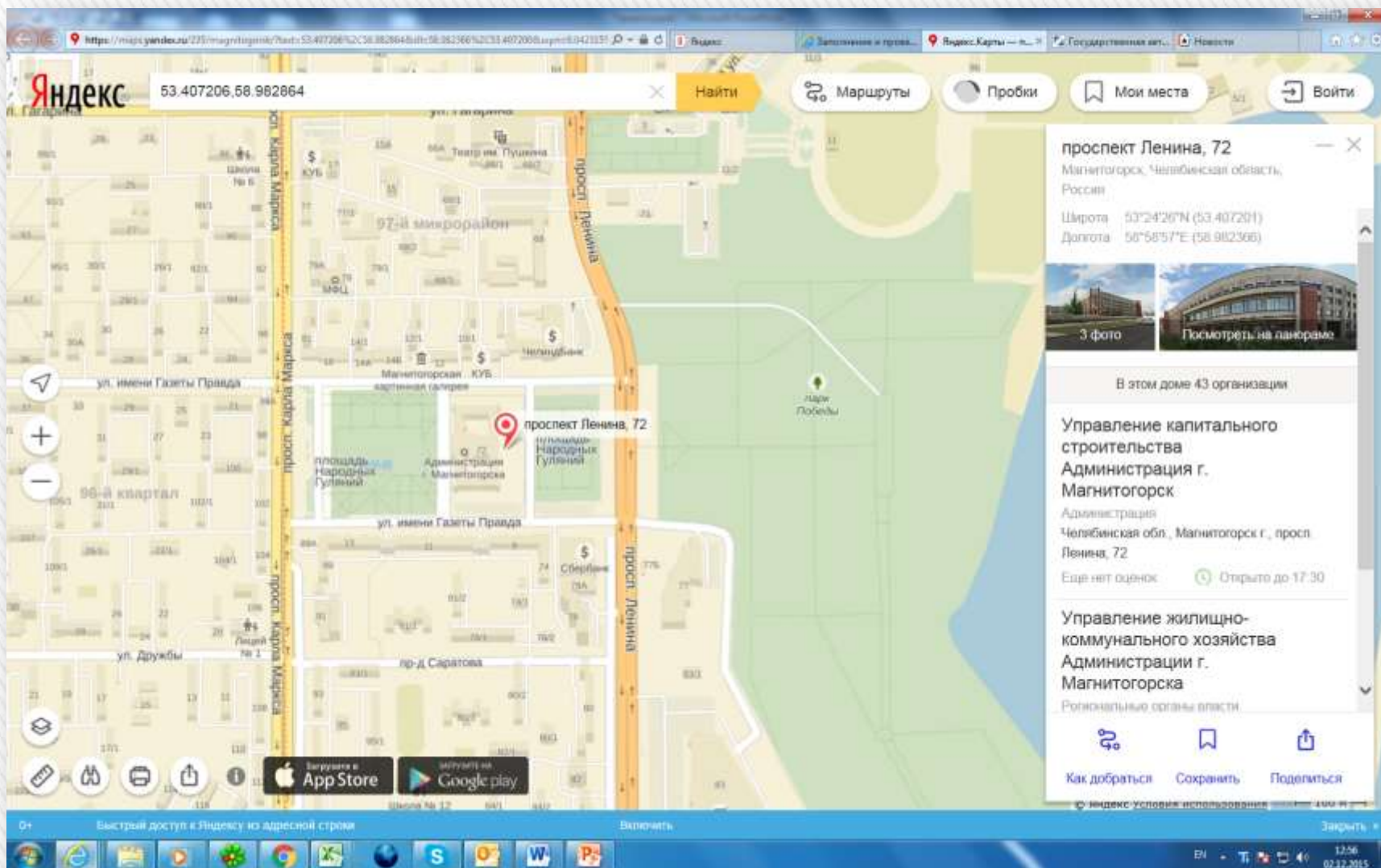

**» Посещение
выбранного места
подтверждения
ЛИЧНОСТИ
(при себе иметь паспорт)**

SMS сообщение:

» **Ваша учетная запись успешно
подтверждена!**

Продолжение следует

455019, Челябинская область, Магнитогорск город, Маяковского улица, д. 19/3 - 5.5 км
Режим работы: По понедельникам, вторникам, средам, четвергам с 8:30 до 17:00 (обед с 12:00 до 12:45), по пятницам с 8:30 до 16:00 (обед с 12:00 до 12:45)

Управление социальной защиты населения Агаповского муниципального района
УСЗН АГАПОВСКОГО МУНИЦИПАЛЬНОГО РАЙОНА
457400, Челябинская обл. п.Агаповка, ул.Рабочая 34 - 16.0 км
Режим работы: 8.00 – 16.00

Муниципальное бюджетное учреждение «Многофункциональный центр предоставления государственных и муниципальных услуг» Агаповского муниципального района
МНОГОФУНКЦИОНАЛЬНЫЙ ЦЕНТР ЧЕЛЯБИНСКОЙ ОБЛАСТИ
457400, Челябинская область, Агаповский район, Агаповка село, Школьная улица, д. 53 - 16.3 км
Режим работы: По понедельникам с 08:00 до 16:15, по вторникам с 08:00 до 20:00, по средам с 08:00 до 16:15, по четвергам с 08:00 до 16:15, по пятницам с 08:00 до 16:15, по субботам с 08:30 до 13:00.

Администрация Агаповского муниципального района (отдел ЗАГС)
Администрация Агаповского муниципального района
457400, Челябинская область, Агаповский район, с. Агаповка, ул. Школьная, д. 62 - 16.3 км
Режим работы: 9:00-15:00 Вторник, Среда, Обед 12:00-13:00 9:00-12:00 Четверг 8:00-10:00 Пятница

[Перейти в каталог услуг](#)

ШАГ 8

13:03 02.12.2015

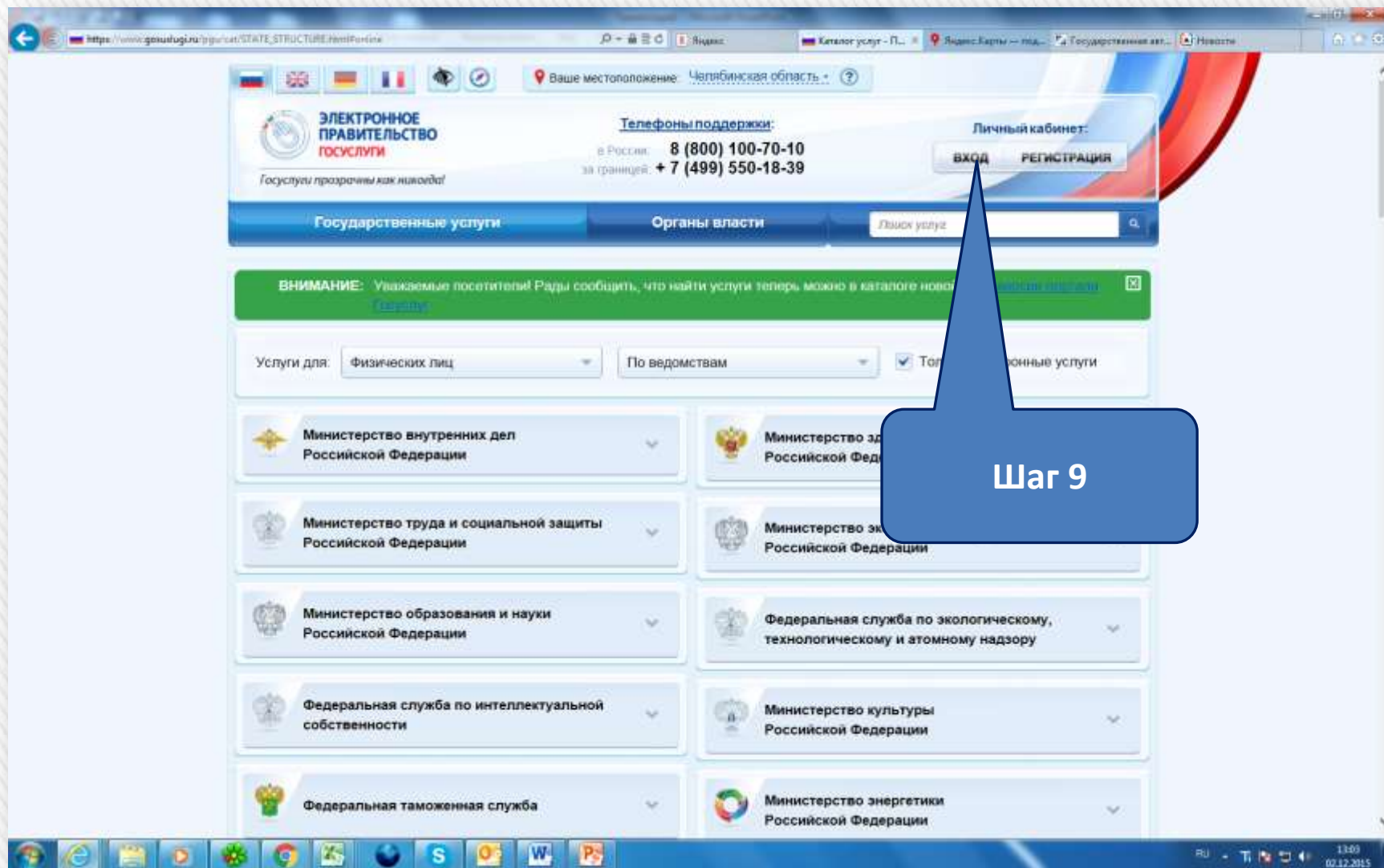

Шаг 9

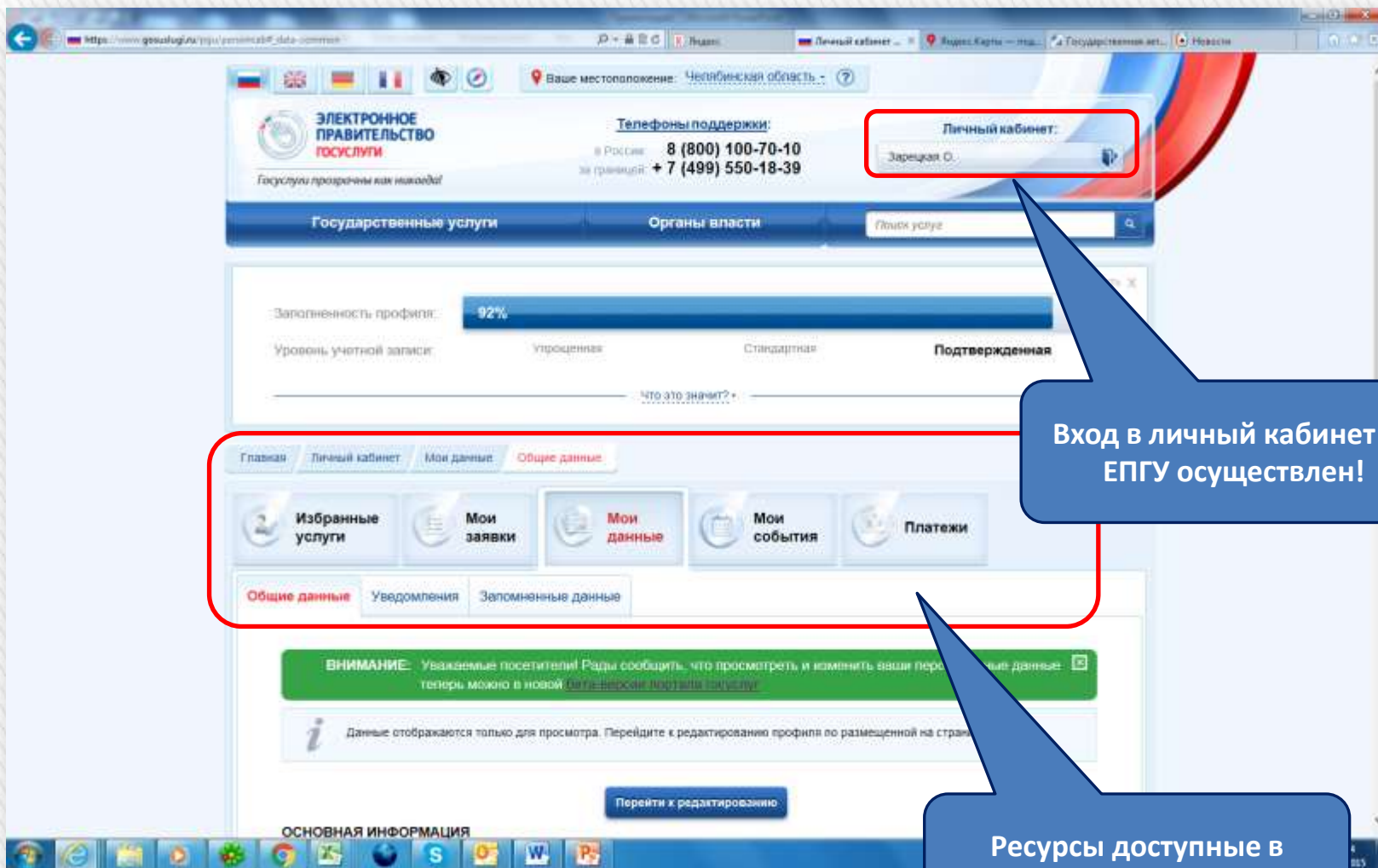

Вход в личный кабинет на ЕПГУ осуществлен!

Ресурсы доступные в личном кабинете